VIA CRUCIS

PENITENCIAL

DE LAS

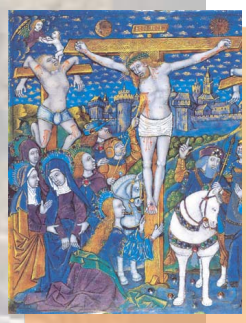

HERMANDADES Y

COFRADIAS DE CADIZ

CON LA IMAGEN DEL

STMO. CRISTO DE LA

PIEDAD

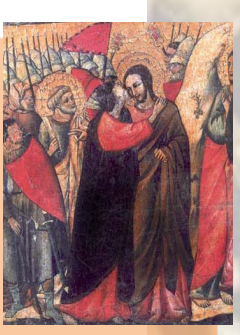

EN LA SANTA Y APOSTOLICA

IGLESIA CATEDRAL

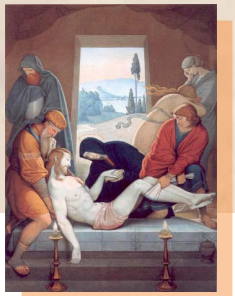

Cadiz, 22 de febrero de 2021

Guía de Organización

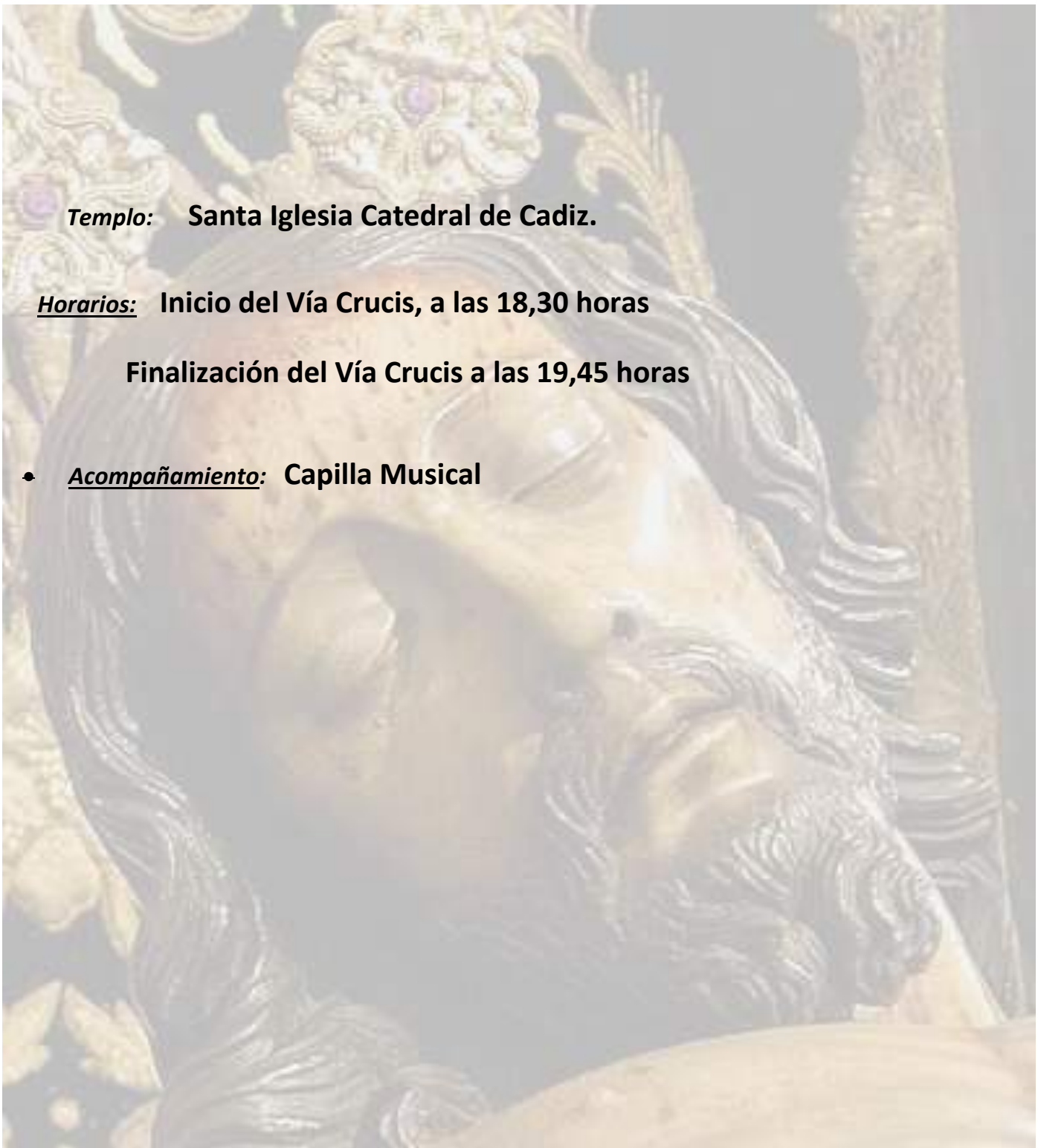

Templo: **Santa Iglesia Catedral de Cadiz.**

Horarios: **Inicio del Vía Crucis, a las 18,30 horas**

Finalización del Vía Crucis a las 19,45 horas

- ***Acompañamiento:*** **Capilla Musical**

Representación de las Hermandades

Representación de los grupos jóvenes de las Hermandades y Cofradías
Hermandad de Nuestra Madre del Buen Pastor
Hermandad de Ntro. Padre Jesus Despojado de sus Vestiduras
Hermandad de Ntra. Sra. de los Desamparados
Hermandad del Santo Ángel Custodio
Hermandad de Ntra. Sra. del Roció
Hermandad de Ntro. Padre Jesús en su Prendimiento
Hermandad de los Santos Patronos San Servando y San Germán
Hermandad de Ntro. Padre Jesús en la Sagrada Cena
Cofradía de Ntro. Padre Jesús de la Oración en el Huerto
Hermandad de Ntro. Padre Jesús Nazareno del Amor
Hermandad de Ntro. Padre Jesús Cautivo y Rescatado
Hermandad de Ntro. Padre Jesus del Mayor Dolor
Cofradía de Ntro. Padre Jesús de la Sentencia
Hermandad del Stmo. Cristo de las Aguas
Hermandad de Ntro. Padre Jesus Caido
Cofradía de Ntro. Padre Jesús de la Paz
Cofradía del Stmo. Cristo de la Expiración
Hermandad del Stmo Cristo de la Sed
Cofradía del Stmo. Cristo del Perdón
Cofradia del Stmo. Cristo de la Buena Muerte
Cofradía de Ntra. Sra. de las Angustias

Cofradía de Ntro. Padre Jesús de los Afligidos
Cofradía de Ntro. Padre Jesús de la Salud
Hermandad del Stmo. Cristo del Descendimiento
Cofradía del Stmo. Cristo de la Humildad y Paciencia
Cofradía de Nuestra Señora de la Soledad
Cofradía de Ntro. Padre Jesús Nazareno
Cofradía del Stmo. Cristo de la Vera Cruz
Archicofradía de Ntra. Sra. de la Merced
Archicofradía de Ntro. Padre Jesús de las Penas
Archicofradía de Ntra. Sra. de la Palma
Archicofradía de Ntro. Padre Jesús del Ecce-Homo
Archicofradía de Ntro. Padre Jesús Atado a la Columna
Archicofradía de Ntra. Sra. del Carmen
Archicofradía del Stmo. Sacramento
Orden Seglar de Servitas

- ***Junta de Gobierno de la Cofradia del Stmo. Cristo de la Piedad.***
- ***Junta Permanente del Consejo Local de Hermandades y Cofradías y del Secretariado Diocesano de Hermandades y Cofradías.***

Via Crucis Penitencial en el interior de la S.A.I. Catedral

IMAGEN DEL STMO. CRISTO DE LA PIEDAD
SE SITUARÁ EN EL ALTAR MAYOR

Todos los lectores se situarán en los sitios indicados en el altar Mayor.

Informacion en el interior de la S.I. Catedral

- **Dependiendo del aforo se indicará el número de personas por Hermandad o Cofradia que podrá asistir al Via Crucis.**

Rezo de las Estaciones

I. ESTACION: JESUS CONDENADO A MUERTE

Lectura: Rvdo. Padre D. Jesus Jose Garcia Cornejo

Director Espiritual del Consejo de HH y CC de Cádiz.

II. ESTACION: JESUS CARGA CON LA CRUZ

Lectura: D. Antonio Sánchez Mosteiro

Pregonero de la Juventud 2021.

III. ESTACION: JESUS CAE POR PRIMERA VEZ

Lectura: D. Juan Manuel Padilla Garcia

Super-Intendente de la Policia Local.

IV. ESTACION: JESUS ENCUENTRA A SU MADRE

Lectura: D. Ivan Roa Rodriguez

Pregonero de la Semana Santa 2021.

V. ESTACION: SIMON CIRINEO AYUDA A JESUS

Lectura: D. Fernando Carmona Espinazo

Delegado de Pastoral de la Salud

VI. ESTACION: LA VERONICA LIMPIA SU ROSTRO

Lectura: D. Jose Blas Fernandez

Hermano de la Cofradia del Stmo. Cristo de Piedad.

VII. ESTACION: JESUS CAE POR SEGUNDA VEZ

Lectura: D. Domingo Jarillo Cañigeral

Coronel del RACTA nº 4

VIII. ESTACION: JESUS Y LAS MUJERES DE JERUSALEN

Lectura: D. Rafael Guerrero Pinedo

Subdirector del Secretariado Diocesano para las HH y CC de Cádiz.

IX. ESTACION: JESUS CAE POR TERCERA VEZ

Lectura: Juan Carlos Jurado Barroso

Presidente del Consejo de HH y CC de Cádiz.

X. ESTACION: JESUS DESPOJADO DE SUS VESTIDURAS

Lectura: D. Juan Carlos Torrejon Belza

Hermano Mayor de la Cofradia del Stmo. Cristo de la Piedad.

XI. ESTACION: JESUS CLAVADO DE LA CRUZ

Lectura: Rvdo. Padre D. Miguel Angel Gonzalez Diaz

Capellán del Hospital Puerta del Mar.

XII. ESTACION: JESUS MUERE CRUCIFICADO

D. Pablo Manuel Durio Diaz

Hermano Mayor de Ntra. Sra. del Carmen Coronada

XIII. ESTACION: JESUS EN BRAZOS DE SU MADRE

Lectura: Rvdo. D. Ricardo Jiménez Merlo

Deán Presidente del Excmo. Cabildo Catedral.

XIV. ESTACION: ENTIERRO DE JESUS

Lectura: Iltmo. y Rvdmo Sr. D. Rafael Zornoza Boy
Obispo de la Diócesis de Cadiz y Ceuta.

Observaciones

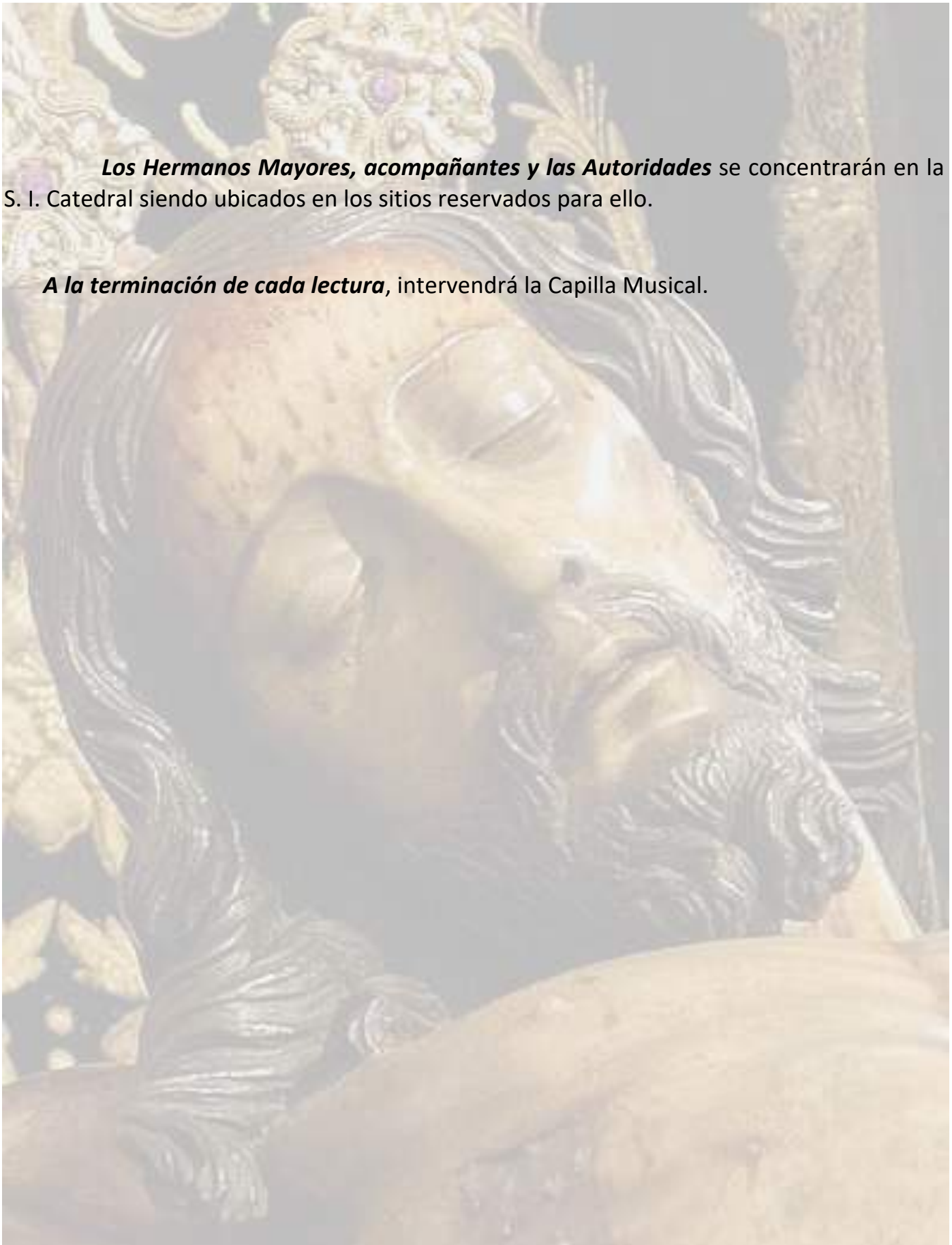

Los Hermanos Mayores, acompañantes y las Autoridades se concentrarán en la S. I. Catedral siendo ubicados en los sitios reservados para ello.

A la terminación de cada lectura, intervendrá la Capilla Musical.